

令和4年度

# 島根県障がい者 アート作品展

## 作品募集

| 募集期間 |

令和4年 8月25日(木) - 10月28日(金)

[主催] 島根県、島根県障がい者文化芸術活動支援センター アートベースしまねいろ

[協力] 社会福祉法人島根県社会福祉協議会、島根県知的障害者福祉協会、  
島根県立大学・島根県立大学短期大学部

[後援] 公益財団法人しまね文化振興財団、島根県障害者社会参加推進センター

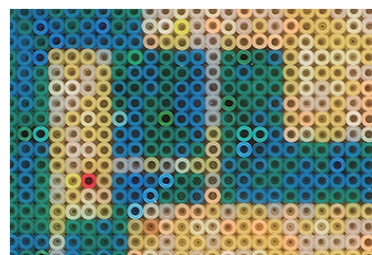
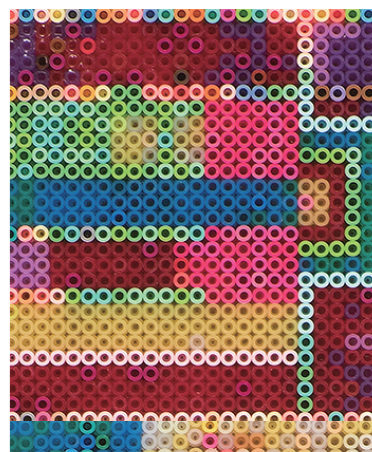

令和4年度

# 島根県障がい者アート作品展 作品募集要項

文化芸術活動を通じた障がい者の自立と社会参加を推進し、  
県民の障がい者に対する理解と認識を深めることを目的とし、  
島根県在住の障がいのある方を対象とした公募展です。  
創作や表現するよろこびに満ちた作品のご応募をお待ちしています。

## 応募資格

島根県内に居住する障がいのある方（子ども～大人まで）

## 応募点数

一人 1点（個人とグループの重複出品不可）

※未発表の作品に限ります。

## 募集分野

- 絵画などの平面作品
- 工芸・手芸・彫刻などの立体作品
- 各種メディアアートなどの自由作品

## 出品規格

### ● 素材

原則自由。但し、生ものや自然由来の素材（木の実・枯れ枝・枯草・流木・貝殻・海や川の石など）、危険性の高いもの（刃物など）は使用不可。

### ● 額装

平面作品は、額装・表装をしてください。額及びフレームにはあらかじめ「ひも・豆カン」等をつけ、壁への掲示可能な状態にしてください（右図）。

額装されていない場合は、ピン等で直接打ち付けることになります。また、額装されていても壁にかけることができない場合などは、ピンで直接作品を壁に打ち付ける場合があります。

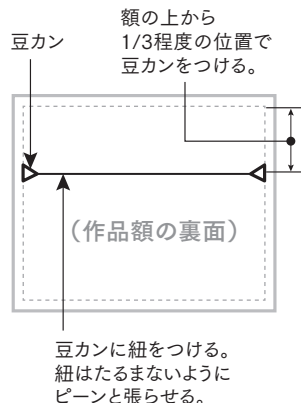

### ● 作品の大きさ等

展示の制約上、下記のサイズを基準とします。

- ① 平面作品：額装した大きさが幅400cm×縦400cm以内、総重量 30kg 以内  
※ただし、織りはこの限りではありません。
- ② 立体作品：幅・奥行き・高さの3辺の合計が600cm以内、総重量 50kg 以内

## 出展料

無料 ※但し、作品の搬入・搬出の際の宅配料等は個人負担となります。

## 応募方法

令和4年度 島根県障がい者アート作品展の応募用紙をご記入の上、ご応募ください。

※県内の障がい福祉サービス事業所・特別支援学校・関係機関等に発送予定（8/23 頃）。

※アートベースしまねいろホームページにダウンロード用応募用紙を掲載予定（8/23 頃）

下記受付期間内に応募用紙にご記入の上、「島根県障がい者文化芸術活動支援センター アートベースしまねいろ」宛にお送りください（FAX可）。**なお、作品の写真を必ず郵送またはメールにて送付してください（FAX不可）。**

### ● 受付期間

令和4年8月25日（土）～10月28日（金） 必着

### ● 応募用紙の送付先（事務局）

〒695-0024 江津市二宮町神主 1964 番地 31  
社会福祉法人いわみ福祉会 ミレ青山 内  
島根県障がい者文化芸術活動支援センター  
アートベースしまねいろ

tel.080-5756-3225 / fax.0855-54-3101

E-mail: artbase@shimaneiro.jp

## 作品の搬入・搬出方法

搬入・搬出方法の詳細は応募受付後、別途お知らせします（11月中旬頃）。

- （推奨）鳥根県立美術館ギャラリーへ搬入（12月6日㊥）と搬出（12月12日㊦）を行う。
- 指定日時・場所（11月下旬、浜田市内指定場所）へ作品送付または搬入を行う。搬出は宅配便で作品を返却してもらう。

## その他

- ① 作品の送付・返送にかかる費用は応募者負担となります。
- ② 本作品展で取得した個人情報、本作品展運営に限

り使用します。

- ③ 作品の保管については、万全の注意をもって取り扱いますが、不可抗力による作品の損傷に対しては、その責任は負いかねます。
- ④ 作品を展示する際のキャプション及び作品目録には、作者氏名、作品名を記載します。
- ⑤ 応募された作品は、メディアでの紹介や、画像データとして保管し主催者の刊行物・ホームページ・SNSなどに掲載する場合があります。
- ⑥ 規格外等の理由により、出品されても展示できない場合がありますのであらかじめご了承ください。

## スケジュール

事柄	日程	内容等
① 作品応募受付期間	令和4年8月25日㊤～10月28日㊦	応募用紙をアートベースしまねいろへ送付してください。
② 受付確認票及び搬入搬出についてのお知らせ等送付	11月15日㊥頃 発送予定	アートベースしまねいろから受付票、作品票、梱包票及び搬入・搬出の場所、日時等のお知らせを送付します。
③ 作品の搬入	12月6日㊥ 14:00～17:00 ※詳細は上記②でお知らせします。	出品者（支援者）による展示会場への搬入、または、指定日時・場所への作品送付または搬入を行います。
④ 作品審査会（公開審査）	12月7日㊥ 9:00～12:00 鳥根県立美術館ギャラリー	作品の創作に関わった支援者の方（要事前申込）を対象に公開します。詳細は上記②でお知らせします。
⑤ 表彰式	12月9日㊦ 13:00～14:00 鳥根県立美術館ホール	金賞・銀賞・銅賞の受賞者出席（任意）による表彰式を行います。
⑥ 作品展示	12月9日㊦～12月11日㊧ 10:00～18:00 鳥根県立美術館ギャラリー	令和5年1月中旬以降に、アートベースしまねいろホームページで受賞作品を掲載します。
⑦ 作品の搬出	12月12日㊦ ※詳細は上記②でお知らせします。	鳥根県立美術館ギャラリーへ作品を取りに行き搬出する（推奨）、もしくは、宅配便で作品を返却してもらう。 ※受賞作品（約40点予定）は写真撮影終了後の搬出です。
⑧ 巡回展	令和5年2月3日㊦～2月5日㊧ 鳥根県芸術文化センター「グラントワ」多目的ギャラリー	令和4年度鳥根県障がい者アート作品展の受賞作品の巡回展をグラントワにて開催します。

## 審査員

- 審査委員長 福井 一尊（鳥根県立大学人間文化学部 准教授）  
審査員 櫛野 展正（アーツカウンシルしずおか チーフプログラムディレクター、クシノテラス代表）  
川西 由里（鳥根県立石見美術館 専門学芸員）  
大下 弘之（鳥根県健康福祉部障がい福祉課 課長）  
高岩 綾子（鳥根県障がい者文化芸術活動支援センター長）

令和4年度鳥根県障がい者アート作品展

2022.12/9 ㊦～12/11 ㊧ 開催 10:00～18:00  
鳥根県立美術館ギャラリー（松江市袖師町1-5） 観覧無料

令和4年度島根県障がい者アート作品展  
応募用紙

記入見本

さくひん おうぼしゃ <b>作品応募者 氏名</b>	ふりがな <b>しまね はなこ</b> <b>島根 花子</b>		ねんれい ひこうがい <b>年齢(非公開)</b> <b>33</b> 歳
	※作家名で表示して欲しい場合はご記入ください。 (作家名: <b>シマハナ</b> )		
しょうがい しゅべつ <b>障がいの種別 (非公開)</b>	※該当に☑を入れてください。 <input checked="" type="checkbox"/> 知的 <input type="checkbox"/> 身体 <input type="checkbox"/> 精神 <input type="checkbox"/> 視覚 <input type="checkbox"/> 聴覚 <input type="checkbox"/> 難病 <input type="checkbox"/> その他 ( )		
さくひん だいめい <b>作品題名</b>	ふりがな <b>かぐら かみ おに</b> <b>神楽の神と鬼</b>		
おうぼしゃ <b>応募者の 連絡先 (非公開)</b>	ふりがな <b>しまね たろう</b> <b>法人名または 担当者名</b> <b>島根 太郎</b>	さつか かんけい <b>作家との関係</b> <input type="checkbox"/> 作家本人 <input checked="" type="checkbox"/> ご家族 <input type="checkbox"/> 法人担当者 ※該当に☑を入れてください。	
	※団体の場合は法人名(施設名)と担当者名をご記入ください。 ※学校・施設・アトリ工等の名称でご応募される場合は、その名称とご担当者の氏名をご記入ください。 個人で応募される場合は、連絡可能なご本人・ご家族等の氏名をご記入ください。 ※ご住所がマンションの場合は、建物名・部屋番号までご記入ください。 ご住所 〒 <b>0000-0000</b> <b>島根県松江市袖師町0丁目0番0号</b>		
	でんわばんごう <b>電話番号</b> <b>0000 - 00 - 0000</b>	けいたいばんごう <b>携帯番号</b> <b>000 - 0000 - 0000</b>	
	ファックス <b>F A X</b> <b>0000 - 00 - 0000</b>	イー・メール <b>E-mail:</b> <b>abcdef @ ghijk.com</b>	
さくひん <b>作品について</b>	※該当に☑を入れてください <input checked="" type="checkbox"/> <b>平面作品：絵画など</b> <input type="checkbox"/> <b>立体作品：工芸・手芸・彫刻など</b> <input type="checkbox"/> <b>自由作品：メディアアートなど</b>		しようそざい <b>使用素材</b> ※作品に使用されている素材をすべて書いてください。
	さくひん おお <b>作品の大きさ</b> [ 縦 ] <b>29.7</b> センチ <b>cm</b> [ 奥行 ] _____ センチ [ 横 ] <b>42.0</b> センチ <b>cm</b> [ 重さ ] _____ キログラム <b>kg</b> ※平面作品の場合は「縦・横」のみご記入ください。 ※立体作品の場合は「縦・横・奥行・重さ」をご記入ください。		
さくひん など <b>作品 PR 等 (非公開)</b>	※作品 PR や創作状況等をご自由に記入ください。 <b>例) 大好きな神楽のお面を書きました。</b> <b>髪の毛を書くのがとても大変でした。</b>		
チェックリスト	<input checked="" type="checkbox"/> 応募作品の写真(L判・はがき大)は添付しましたか? <input checked="" type="checkbox"/> 写真の裏側に「作家名・作品名・作品の上下」は記載しましたか? <input checked="" type="checkbox"/> 応募用紙1枚で1作品の申し込みとなります。[応募用紙はコピーして使用可]		

